Agent de propreté H/F

Camping Portes en Ré

Les Portes-en-Ré (17)

Pourquoi nous rejoindre ?

S'engager chez Seasonova, c'est travailler au sein de campings à taille humaine dans un cadre naturel préservé.
C'est participer à la satisfaction de nos clients, dans un esprit **Slow-Life** : l'art de vivre en plein air, de prendre le temps, de se recentrer sur l'essentiel.
C'est s'associer à un groupe en **pleine croissance** qui favorise les actions en développement durable et les relations de confiance et de solidarité.
Parce que chez Seasonova, nous avons à cœur que chacun puisse s'épanouir dans son quotidien : perspectives d'évolution, parcours de formations, un management collaboratif...

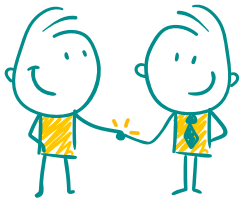

Ce que nous vous proposons

Rattaché(e) au Directeur(rice) de site, vous assurerez le confort et la propreté des hébergements et espaces communs, garantissant la **satisfaction de notre clientèle**. Pour cela, vous :

- Entretiendrez et nettoierez les locatifs et sanitaires communs, veillant également au rangement et à l'entretien du matériel ;
- Serez en charge de la gestion de l'approvisionnement ;
- Consciencieux, vous respecterez les normes d'hygiène et de sécurité en vigueur ;
- Informerez le Responsable des éventuelles anomalies ou détériorations constatées.

En véritable représentant(e) de Seasonova, vous saurez faire preuve de solidarité et de polyvalence face aux différents aléas de la vie d'un camping.

Votre profil nous intéresse

Vous avez déjà une expérience similaire dans l'hôtellerie de plein air ?
Flexible et **réactif(ve)**, vous faites preuve de dynamisme et n'hésitez pas à vous investir dans votre travail ?
Ces **savoirs-être** précieux chez nous : autonomie, rigueur, authenticité et cohésion d'équipe.

Chez Seasonova, ce qui nous importe, c'est **votre état d'esprit** et **votre motivation**, qui feront la différence !

Le Groupe Seasonova

Le Groupe Seasonova, référence des campings orientés nature et Slow-Life, se compose aujourd'hui de 19 campings localisés en France.
Le **camping Des Portes en Ré** (129 emplacements et locatifs) se trouve sur l'île de Ré, entre l'océan, les marais salants et les forêts. Proche de la Rochelle, ce joli petit village traditionnel est doté d'un charme extraordinaire qui vous offrira son authenticité et son art de vivre, avec le sentiment d'être au bout du monde.

Les conditions et les petits +

- CDD saisonnier du 03 juin au 25 août 2024
- Salaire : 1 780 € brut mensuel
- 35 heures

- Prime de fidélité (dans le cas de renouvellement de contrat d'une année à l'autre)
- Remise sur les séjours Seasonova
- Réduction sur le Seasonova Store
- 50% de remise sur le pôle restauration

Processus de recrutement

Motivé(e) pour rejoindre un groupe ambitieux et innovant ?
Rejoignez dès à présent notre équipe, en envoyant votre candidature par mail avec la référence en objet "IDR-PRO" :
contact-recrutement@groupe-seasonova.com

Notre équipe RH vous contactera prochainement !