# Réceptionniste polyvalent H/F

Etang de la Vallée
Combreux *(45)*

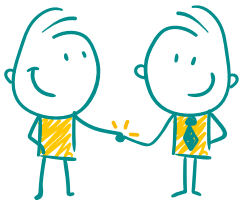

## Pourquoi nous rejoindre ?

S'engager chez Seasonova, c'est travailler au sein de campings à taille humaine dans un cadre naturel préservé.
C'est participer à la satisfaction de nos clients, dans un esprit **Slow-Life** : l'art de vivre en plein air, de prendre le temps, de se recentrer sur l'essentiel.
C'est s'associer à un groupe en **pleine croissance** qui favorise les actions en développement durable et les relations de confiance et de solidarité.
Parce que chez Seasonova, nous avons à cœur que chacun puisse s'épanouir dans son quotidien : perspectives d'évolution, parcours de formations, un management collaboratif...

## Ce que nous vous proposons

Rattaché(e) au Directeur(rice) de site, vous serez garant(e) de l'accueil des clients et de leur **satisfaction**. Pour cela, vous :

- Gérerez l'accueil physique et téléphonique, ainsi que le traitement des réservations et l'organisation du planning ;
- Informerez les clients des activités touristiques aux alentours ;
- Serez un guide pour nos vacanciers durant leur séjour ;
- Aurez en charge le traitement du courrier et des e-mails ;
- Etablirez des devis et procéderez aux encaissements et facturations ;
- Polyvalent(e), vous serez amené(e) à intervenir sur différents postes, notamment en réalisant l'entretien des locatifs et les sanitaires communs.

En véritable **représentant(e) de Seasonova**, vous saurez faire preuve de solidarité et de polyvalence face aux différents aléas de la vie d'un camping.

## Votre profil nous intéresse

Vous avez déjà une expérience similaire dans l'hôtellerie de plein air ?
**Flexible** et **réactif(ve)**, vous faites preuve de dynamisme et n'hésitez pas à vous investir dans votre travail ?
Vous parlez couramment **anglais** ? That's great ! Nos campings, situés à 30 minutes d'Orléans, accueillent tous les ans de nombreux vacanciers étrangers venus visiter la ville de Jeanne D'Arc.
Ces **savoirs-être** précieux chez nous : autonomie, aisance relationnelle, rigueur, authenticité et cohésion d'équipe.

Chez Seasonova, ce qui nous importe, c'est votre **état d'esprit** et **votre motivation**, qui feront la différence !

## Le Groupe Seasonova

Le Groupe Seasonova, référence des campings orientés nature et Slow-Life, se compose aujourd'hui de 19 campings localisés en France.
Le **camping Etang de la Vallée** (122 emplacements) se trouve au cœur de la Forêt d'Orléans, avec sa base de loisirs nautiques, à laquelle vous pourrez accéder directement à pieds.

## Les conditions et les petits +

- CDD saisonnier du 04 mars au 27 octobre 2024
- Salaire : 2 050 € brut mensuel
- 39 heures

- Semaine d'intégration et de formation
- Prime de fidélité (dans le cas de renouvellement de contrat d'une année à l'autre)
- Remise sur les séjours Seasonova
- Réduction sur le Seasonova Store
- 50% de remise sur le pôle restauration

## Processus de recrutement

**Motivé(e) pour rejoindre un groupe ambitieux et innovant ?**
Rejoignez dès à présent notre équipe, en envoyant votre candidature par mail, avec la référence en objet "LOI-REC" :
contact-recrutement@groupe-seasonova.com

Notre équipe RH vous contactera prochainement !