Réceptionniste polyvalent H/F

Camping de Vesoul

Vaivre-et-Montoille (70)

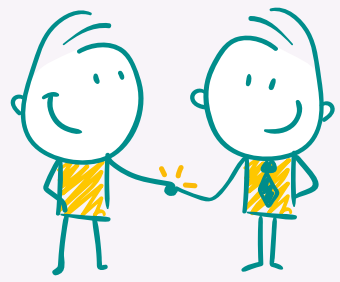

Pourquoi nous rejoindre ?

S'engager chez Seasonova, c'est travailler au sein de campings à taille humaine dans un cadre naturel préservé.
C'est participer à la satisfaction de nos clients, dans un esprit **Slow-Life** : l'art de vivre en plein air, de prendre le temps, de se recentrer sur l'essentiel.
C'est s'associer à un groupe en **pleine croissance** qui favorise les actions en développement durable et les relations de confiance et de solidarité.
Parce que chez Seasonova, nous avons à cœur que chacun puisse s'épanouir dans son quotidien : perspectives d'évolution, parcours de formation, un management collaboratif...

Ce que nous vous proposons

Rattaché(e) au Directeur(rice) de site, vous serez garant(e) de l'accueil des clients et de la **satisfaction des nos clients**. Pour cela, vous :

- Gérerez l'accueil physique et téléphonique, ainsi que le traitement des réservations et l'organisation du planning ;
- Informerez les clients des activités touristiques aux alentours ;
- Serez un guide pour nos vacanciers durant leur séjour ;
- Aurez en charge le traitement du courrier et des e-mails ;
- Etablirez des devis et procéderez aux encaissements et facturations ;
- Polyvalent(e), vous serez amené(e) à intervenir sur différents postes, notamment en réalisant l'entretien des locatifs et sanitaires communs.

En véritable **représentant(e) de Seasonova**, vous saurez faire preuve de solidarité et de polyvalence face aux différents aléas de la vie d'un camping.

Votre profil nous intéresse

Vous avez déjà une expérience similaire dans l'hôtellerie de plein air ?
Flexible et **réactif(ve)**, vous faites preuve de dynamisme et n'hésitez pas à vous investir dans votre travail ?
Vous parlez couramment **anglais** ? That's great ! Vesoul accueille de nombreux touristes lors de ces événements culturels reconnus à l'international.
Ces **savoirs-être** précieux chez nous : autonomie, aisance relationnelle, rigueur, authenticité et cohésion d'équipe.

Chez Seasonova, ce qui nous importe, c'est votre **état d'esprit** et **votre motivation**, qui feront la différence !

Le Groupe Seasonova

Le Groupe Seasonova, référence des campings orientés nature et Slow-Life, se compose aujourd'hui de 19 campings localisés en France.
Le **camping de Vesoul** (150 emplacements et 30 locatifs) vous proposera une diversité d'activités à proximité du lac pour petits et grands: parc aquatique, voile, départ de montgolfière, pistes cyclables.

Les conditions et les petits +

- CDD saisonnier du 04 mars au 27 octobre 2024
- Salaire : 2 050 € brut mensuel
- 39 heures

- Semaine d'intégration et de formation
- Prime de fidélité (dans le cas de renouvellement de contrat d'une année à l'autre)
- Remise sur les séjours Seasonova
- Réduction sur le Seasonova Store

Processus de recrutement

Motivé(e) pour rejoindre un groupe ambitieux et innovant ?
Rejoignez dès à présent notre équipe, en envoyant votre candidature par mail, avec la référence en objet "VES-REC":
contact-recrutement@groupe-seasonova.com

Notre équipe RH vous contactera prochainement !