Animateur H/F

Domaine Saâne et Mer

Quiberville (76)

Pourquoi nous rejoindre ?

S'engager chez Seasonova, c'est travailler au sein de campings à taille humaine dans un cadre naturel préservé.
C'est participer à la satisfaction de nos clients, dans un esprit **Slow-Life** : l'art de vivre en plein air, de prendre le temps, de se recentrer sur l'essentiel.
C'est s'associer à un groupe en **pleine croissance** qui favorise les actions en développement durable et les relations de confiance et de solidarité.
Parce que chez Seasonova, nous avons à cœur que chacun puisse s'épanouir dans son quotidien : perspectives d'évolution, parcours de formations, un management collaboratif...

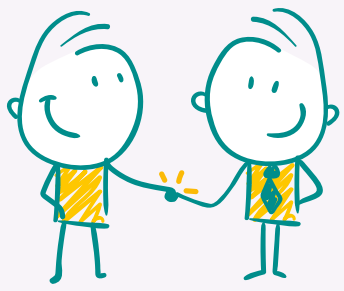

Ce que nous vous proposons

Rattaché(e) au Responsable de site, vous garantirez la **satisfaction de nos clients** en créant des **souvenirs mémorables** à l'image du Groupe Seasonova. Pour cela, vous :

- Concevrez, préparerez et animerez des activités vivantes, variées et adaptées en fonction du public, en journée et en soirée ;
- Préparerez et rangerez l'espace d'animation en respectant les règles d'hygiène et de sécurité ;
- Rechercherez des prestataires extérieurs et des partenariats locaux, favorisant la découverte de la culture locale ;
- Organiserez des réunions d'information à destination de la clientèle et assurerez le lien entre les vacanciers et la direction :
- Mettrez en place, traiterez et analyserez des enquêtes de satisfaction Clients ;
- Assurerez le suivi des besoins en équipements, matériels et consommables.

En véritable **représentant(e) de Seasonova**, vous saurez faire preuve de solidarité et de polyvalence face aux différents aléas de la vie d'un camping.

Votre profil nous intéresse

Vous avez déjà une expérience similaire dans l'hôtellerie de plein air ?
Flexible et **réactif(ve)**, vous faites preuve de dynamisme et n'hésitez pas à vous investir dans votre travail ?
Vous parlez couramment **anglais** ? That's great ! La côte normande attire de nombreux vacanciers internationaux pour son environnement préservé et sa gastronomie typique.
Ces **savoirs-être** précieux chez nous : autonomie, créativité, force de proposition, authenticité et cohésion d'équipe.

Chez Seasonova, ce qui nous importe, c'est **votre état d'esprit** et **votre motivation**, qui feront la différence !

Le Groupe Seasonova

Le Groupe Seasonova, référence des campings orientés nature et Slow-Life, se compose aujourd'hui de 19 campings localisés en France.
Le **Domaine Saâne et Mer** (160 emplacements et 27 locatifs) est niché entre la majestueuse rivière Saâne et les eaux scintillantes de la mer, où vous profiterez de notre vue imprenable sur la vallée de la Saâne.

Les conditions et les petits +

- CDD saisonnier du 1er juillet au 25 août 2024
- Salaire : 1 910 € brut mensuel
- 35 heures

- Prime de fidélité (dans le cas de renouvellement de contrat d'une année à l'autre)
- Remise sur les séjours Seasonova
- Réduction sur le Seasonova Store

Processus de recrutement

Motivé(e) pour rejoindre un groupe ambitieux et innovant ?
Rejoignez dès à présent notre équipe, en envoyant votre candidature par mail, avec la référence ne objet "QUI-ANI" :
contact-recrutement@groupe-seasonova.com

Notre équipe RH vous contactera prochainement !